

**ERPE-MERE 5DE AFDELING /BAMBRUGGE/.**  
**SECTIE A 522W en 522X.**  
**PROCES-VERBAAL VAN OPMETING EN AFPALING.**

COÖRDINATENLIJST LAMBERT 72.

	X	Y
A	119350.67	178678.32
B	119350.64	178678.38
C	119357.83	178681.82
D	119366.49	178685.97
E	119370.73	178677.52
F	119370.77	178677.54
G	119380.81	178666.53
H	119402.05	178643.25
I	119397.57	178639.26
J	119390.85	178633.28
K	119369.98	178656.64
L	119361.89	178673.33
M	119363.78	178674.24
N	119366.73	178668.08
O	119368.72	178665.84
P	119372.40	178664.94
Q	119375.40	178661.58
R	119376.38	178662.48

Ondergetekende, Emilyn Vekeman, landmeter-expert, beëdigd voor de Rechtbank van Eerste Aanleg te Dendermonde, ingeschreven op de lijst van landmeters-experten onder het identificatienummer LAN 12 1518, met kantoor te 9420 Erpe-Mere Griet 10, is overgegaan tot het opmeten en afpalen van volgende percelen, gelegen te Erpe-Mere 5de afdeling /Bambrugge/, Oudenaardsesteenweg - Oudebaan, omgevingsvergunning van 09.07.2019, gemeentelijk dossiernr.: 2019/516 en OMG referentie: OMV\_2019057260:

**Lot 1:** een perceel bouwgrond, kadastraal gekend sectie A 522X/deel, met een grootte volgens meting van 1a 78ca. Dit perceel is op nevenstaand plan aangeduid met de letters A B C L M N O P Q K A.

**Lot 2:** een perceel grond waarop zich een bestaande woning bevindt Oudenaardsesteenweg nr. 627, kadastraal gekend sectie A 522X/deel, met een grootte volgens meting van 2a 25ca. Dit perceel is op nevenstaand plan aangeduid met de letters C D E F G Q P O N M L C.

**Lot 3:** een perceel bouwgrond, kadastraal gekend sectie A 522W/deel en 522X/deel, met een grootte volgens meting van 1a 89ca. Dit perceel is op nevenstaand plan aangeduid met de letters R G H I R.

**Lot 4:** een perceel bouwgrond, kadastraal gekend sectie A 522W/deel en 522X/deel, met een grootte volgens meting van 2a 77ca. Dit perceel is op nevenstaand plan aangeduid met de letters K R I J K.

Grenspunt A ligt op 30 cm van de voorgevel van woning nr. 631. Grenspunt B ligt op 23 cm van de voorgevel van woning nr. 631. Beide gemeten langsheen de zijgevel van woning nr. 631.

De grenspunten C, L, M en N werden niet gematerialiseerd.

Bij deze opmeting werd rekening gehouden met:

- Het opmetingsplan opgemaakt door landmeter-expert Willem Meersschant op datum van 12.05.2014 voor wat betreft perceel 522W.
- Het opmetingsplan opgemaakt door landmeter-expert Gino Van Acker op datum van 04.08.1992 voor wat betreft perceel 524K.
- Het opmetingsplan opgemaakt door landmeter-expert Kristof Bliki op datum van 13.06.2013 voor wat betreft perceel 522B2.

Erpe-Mere, 25.10.2019.

Emilyn Vekeman  
 landmeter-expert  
 Griet 10  
 9420 Erpe-Mere  
 053/62 60 03  
 emilyn.vekeman@gmail.com

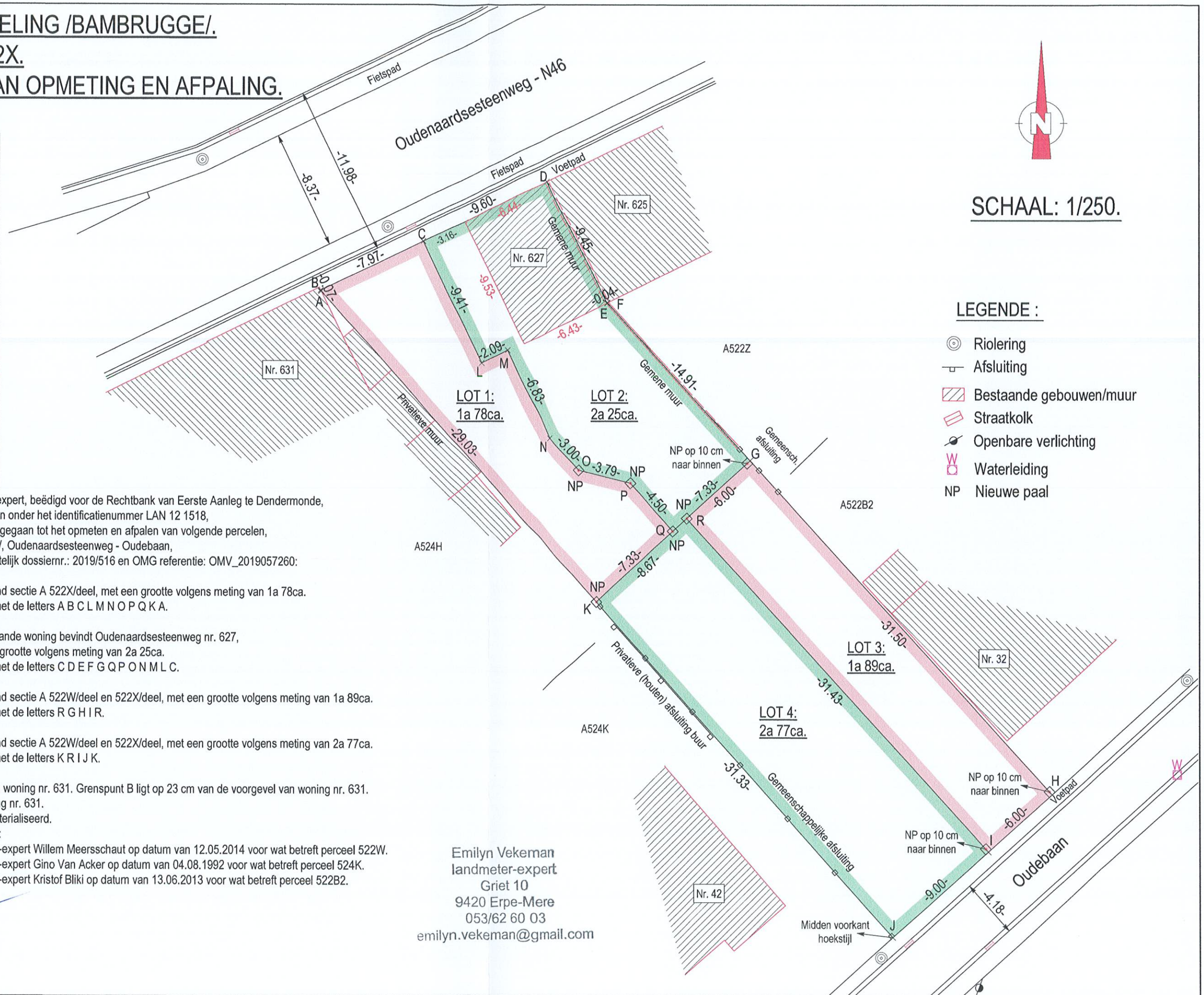

**SCHAAL: 1/250.**

**LEGENDE :**

- ⊙ Riolering
- ⊔ Afsluiting
- ▨ Bestaande gebouwen/muur
- ▭ Straatkolk
- ⊙ Openbare verlichting
- W Waterleiding
- NP Nieuwe paal